



**Paciente:** ANA CAROLINA FONSECA DOS SANTOS COSTA

**Idade:** 37 **Sexo:** F

**Solicitante:** Dr(a) Carla C. Geiser Holz **Data de Realização:** 08/02/2025 08:30

## Análise McNamara





**Paciente:** ANA CAROLINA FONSECA DOS SANTOS COSTA  
**Idade:** 37 **Sexo:** F  
**Solicitante:** Dr(a) Carla C. Geiser Holz **Data de Realização:** 08/02/2025 08:30

### Análise McNamara

	Fator	Valor Obtido	Padrão	Desvio	Classe	Representação Gráfica	
	Maxila x Base do Crânio						
1	A-N Perpendicular (A-N Po-Or)	-0,863mm	1,1 ± 2,7	-1,963	Bom posicionamento		
2	Ângulo Naso-Labial (Prn.Sn-Ls)	101,824°	104,4 ± 12,5	-2,576	Bom ângulo		
	Maxila X Mandíbula						
3	Co-Gn (Co-Gn)	109,238mm	99-102 ± 6,8	-2,576	---		
4	Co-A (Co-A)	81,246mm	99,8 ± 6	-18,554	---		
5	Mx-Md ((f)Mx-Md)	27,991mm	34,5 ± 4	-6,509	---		
6	Ena-Me (Ena-Me)	66,168mm	57-58 ± 5	-6,509	---		
7	Ângulo do Plano Mandibular (Po-Or.Go-Me)	28,749°	21,3 ± 3,9	7,449	---		
8	Ângulo do Eixo Facial (Ba-N.Gn-Ptm)	92,336°	90 ± 3	2,336	Mesofacial		
	Mandíbula x Base do Crânio						
9	Pog-N Perpendicular (Pog-N Po-Or)	-1,251mm	-0,3 ± 3,8	-0,951	Bom posicionamento		
	Dentes						
10	Sf1/-A Perpendicular (Sf1/-A)	6,668mm	5,3 ± 2	1,368	Bom posicionamento		
11	Protusão Incisivo Inferior (Iii-A-Pog)	4,148mm	2,3 ± 2,4	1,848	Bom posicionamento		
	Vias Aéreas						
12	Nfa-Nfp (Vasp-Vasa)	16,025mm	17,4 ± 4,3	-1,375	---		
13	Bfa-Bfp (Vaip-Vaia)	12,24mm	13,5 ± 4,3	-1,26	---		



**Paciente:** ANA CAROLINA FONSECA DOS SANTOS COSTA

**Idade:** 37 **Sexo:** F

**Solicitante:** Dr(a) Carla C. Geiser Holz **Data de Realização:** 08/02/2025 08:30

## Análise USP

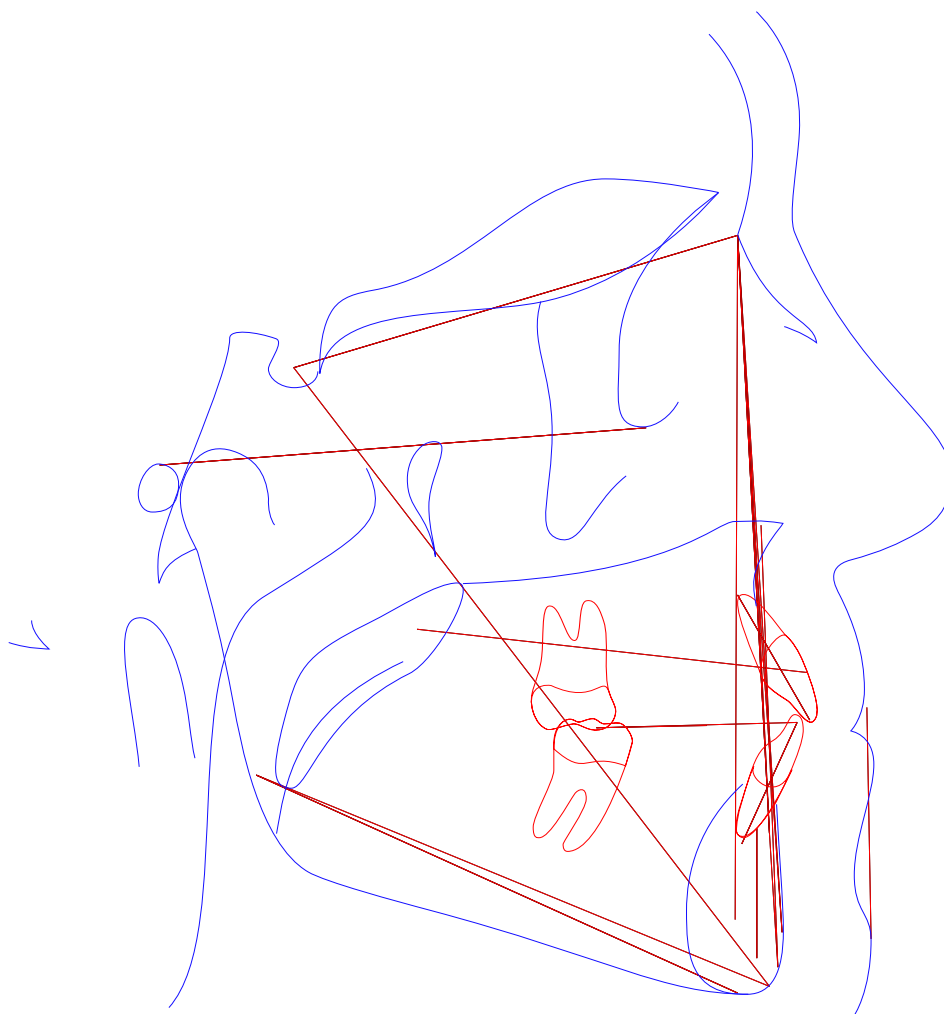



**Paciente:** ANA CAROLINA FONSECA DOS SANTOS COSTA

**Idade:** 37 **Sexo:** F

**Solicitante:** Dr(a) Carla C. Geiser Holz **Data de Realização:** 08/02/2025 08:30

### Análise USP

	Fator	Valor Obtido	Padrão	Desvio	Classe	Representação Gráfica
1	N-Pog.Po.Orb (N-Pog.Po.Orb)	89,271°	88 ± 1	1,271	---	
2	NAP ((f)NA.APog)	-0,628°	0 ± 2	-0,628	Perfil reto	
3	S-N.A (S-N.A)	76,724°	82 ± 2	-5,276	Retrusão maxiliar	
4	S-N.B (S-N.B)	76,453°	80 ± 2	-3,547	Retrusão mandibular	
5	A-N.B ((A-N).(N-B))	0,272°	2 ± 2	-1,728	Cl I esquelética	
6	S-N.D (S-N.D)	73,199°	76 ± 0	-2,801	---	
7	N-S.Gn (N-S.Gn)	69,05°	67 ± 0	2,05	---	
8	SN.Ocl (S-N.Ppd-lij)	15,073°	14 ± 0	1,073	---	
9	S-N.Go-Me (S-N.Go-Me)	40,966°	32 ± 0	8,966	---	
10	Go-Gn.Ocl (Go-Gn.Ocl)	23,556°	18 ± 0	5,556	---	
11	1/.1 ((Ais-lis).(Aii-lii))	125,532°	131 ± 0	-5,468	---	
12	1/.NS (1/.NS)	103,382°	103 ± 0	0,382	---	
13	/1-Orbita (/1-Orbita)	0,615mm	5 ± 0	-4,385	---	
14	1/.NA (1/.NA)	26,658°	22 ± 5	4,658	Bom posicionamento	
15	1/-NA (1/-NA)	6,186mm	4 ± 0	2,186	Incisivo superior protuído	
16	/1.NB ((lii-Aii).(N-B))	27,539°	25 ± 4	2,539	Bom posicionamento	
17	/1-NB (lii-(N-B))	4,719mm	4 ± 0	0,719	Incisivo superior protuído	
18	/1-NPog (lii-(N-Pog))	3,995mm	0 ± 0	3,995	---	
19	H.N-B (H.N-B)	2,01°	10,5 ± 1,5	-8,49	---	
20	H-Nariz (Pn-LsPog')	12,27mm	10 ± 1	2,27	---	
21	Pog-NB (Pog-(N-B))	1,032mm	---	2,27	---	
22	Eminência Mentoniana (B-E-Go-Me)	8,869mm	7 ± 1	1,869	---	
23	FMIA ((Po-Or).(Aii-lii))	61,131°	68 ± 0	-6,869	---	
24	FMA ((Go-Me).(Po-Or))	28,749°	25 ± 0	3,749	---	



**Paciente:** ANA CAROLINA FONSECA DOS SANTOS COSTA

**Idade:** 37 **Sexo:** F

**Solicitante:** Dr(a) Carla C. Geiser Holz **Data de Realização:** 08/02/2025 08:30

	Fator	Valor Obtido	Padrão	Desvio	Classe	Representação Gráfica
25	IMPA ((Me-Go).(Aii-Iii))	90,12°	87 ± 0	3,12	---	
26	TPi (TPi)	-5,903mm	---	3,12	---	
	Grupo					
27	/1-Linha I (Iii-P'E)	-4,019mm	0 ± 0	-4,019	---	
28	Go-Me.V-T (Go-Me.V-T)	65,633°	72 ± 0	-6,367	---	
29	F.V-T (F.V-T)	85,618°	81 ± 0	4,618	---	
30	A-V-T (A-V-T)	---	3 ± 0	-3	---	
31	Iii-V-T (Iii-V-T)	5,673mm	6 ± 0	-0,327	---	
32	H.V-T (H.V-T)	1,042°	5 ± 0	-3,958	---	
33	NA.APog (NA.APog)	0,628°	---	-3,958	---	
34	Convexidade do Ponto A (A-N-Pog)	-0,269mm	---	-3,958	---	



**Paciente:** ANA CAROLINA FONSECA DOS SANTOS COSTA  
**Idade:** 37 **Sexo:** F  
**Solicitante:** Dr(a) Carla C. Geiser Holz **Data de Realização:** 08/02/2025 08:30

## ANÁLISE SINTÉTICA

### Análise McNamara

A-N Perpendicular:	Bom posicionamento
Ângulo Naso-Labial:	Bom ângulo
Ângulo do Eixo Facial:	Mesofacial
Pog-N Perpendicular:	Bom posicionamento
Sf1/-A Perpendicular:	Bom posicionamento
Protusão Incisivo Inferior:	Bom posicionamento

### Análise USP

NAP:	Perfil reto
S-N.A:	Retrusão maxiliar
S-N.B:	Retrusão mandinbular
A-N.B:	Cl I esquelética
1/.NA:	Bom posicionamento
1/-NA:	Incisivo superior protuído
/1.NB:	Bom posicionamento
/1-NB:	Incisivo superior protuído